

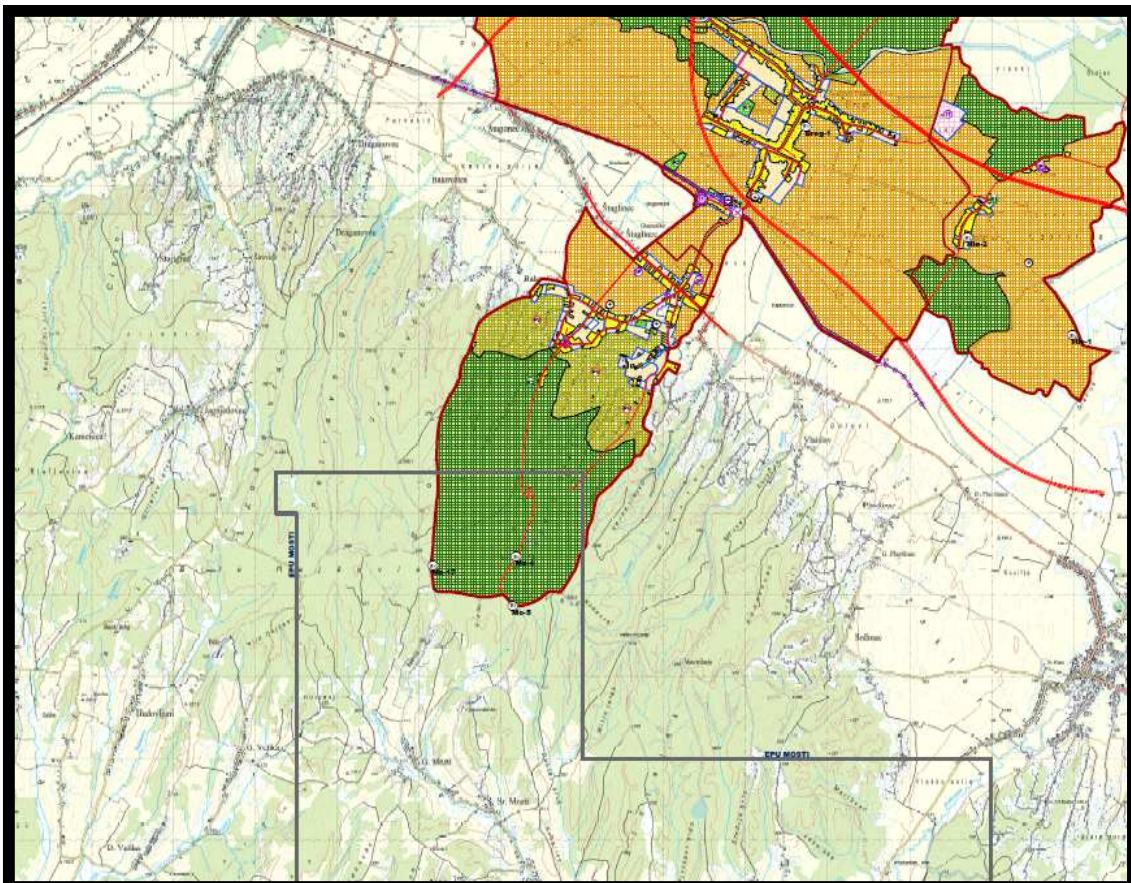

REPUBLIKA HRVATSKA
KOPRIVNIČKO - KRIŽEVAČKA ŽUPANIJA
OPĆINA KOPRIVNIČKI BREGI



II. CILJANE IZMJENE I DOPUNE
PROSTORNOG PLANA UREĐENJA
OPĆINE KOPRIVNIČKI BREGI

(„SLUŽBENI GLASNIK KOPRIVNIČKO – KRIŽEVAČKE ŽUPANIJE” BROJ 8/06.)

SAŽETAK ZA JAVNOST

IZRAĐIVAČ:
ZAVOD ZA PROSTORNO UREĐENJE KOPRIVNIČKO KRIŽEVAČKE ŽUPANIJE



ZAVOD ZA PROSTORNO UREĐENJE
KOPRIVNIČKO-KRIŽEVAČKE ŽUPANIJE

Koprivnički Bregi, studeni 2013.

**II. CILJANE IZMJENE I DOPUNE PROSTORNOG PLANA
UREĐENJA OPĆINE KOPRIVNIČKI BREGI**

| | |
|-------------------------------------|--|
| NOSITELJ IZRADE: | Koprivničko - križevačka županija Općina Koprivnički Bregi |
| | Načelnik Općine: Mario Hudić |
| | Predsjednik Općinskog vijeća: Darko Sobota |
| IZRAĐIVAČ: |  ZAVOD ZA PROSTORNO UREĐENJE KOPRIVNIČKO - KRIŽEVAČKE ŽUPANIJE Koprivnica, Florijanski trg 4/I Ravnatelj: Zlatko Filipović, dipl.ing.arh., ovl.arh. A 3504 |
| ODGOVORNI VODITELJ IZRADE PLANA: | Zlatko Filipović, dipl.ing.arh., ovl.arh. A 3504 |
| STRUČNI TIM: | Mr. sc. Mladen Matica Blaženka Lukšić, dipl.ing.arh., ovl.arh.urb., A 3828 Maja Turinski, mag.geogr. Saša Cestar, dipl.ing.prom. Jelena Kovač, dipl.ing.građ. Martina Perok, mag.ing.arch. Branka Španiček, mag.geogr. |
| VANJSKI STRUČNI SURADNICI: | Marina Horvat Pavlic, dipl.iur., Marijan Štimac, dipl.oec. |
| PODLOGE: | Državna geodetska uprava Ured za katastar nekretnina Koprivnica |

BROJ ELABORATA: 24/13.

SURADNICI U IZRADI PLANA:

- URED DRŽAVNE UPRAVE U KOPRIVNIČKO - KRIŽEVAČKOJ ŽUPANIJI, SLUŽBA ZA GOSPODARSTVO I IMOVINSKO - PRAVNE POSLOVE, KOPRIVNICA;
- KOPRIVNIČKO - KRIŽEVAČKA ŽUPANIJA, UPRAVNI ODJEL ZA PROSTORNO UREĐENJE, GRADITELJSTVO I ZAŠTITU OKOLIŠA, ODSJEK ZA ZAŠTITU OKOLIŠA I PRIRODE;
- MINISTARSTVO GOSPODARSTVA, UPRAVA ZA INDUSTRIJSKU POLITIKU, ENERGETIKU I RUDARSTVO, SEKTOR ZA RUDARSTVO, ZAGREB;
- MINISTARSTVO POLJOPRIVREDE, ZAGREB;
- MINISTARSTVO POLJOPRIVREDE, UPRAVA ŠUMARSTVA, LOVSTVA I DRVNE INDUSTRIJE, ZAGREB;
- MINISTARSTVO ZAŠTITE OKOLIŠA I PRIRODE, UPRAVA ZA ZAŠTITU PRIRODE, ZAGREB;
- INA – INDUSTRIJA NAFTE D.D. ZAGREB, SD ISTRAŽIVANJA I PROIZVODNJE NAFTE I PLINA SEKTOR PODRŠKE ISTRAŽIVANJU I PROIZVODNJI, SLUŽBA ZA ODOSE S DRŽAVNOM I LOKALNOM UPRAVOM ZA IPNP, ZAGREB;
- HRVATSKE VODE, VODNOGOSPODARSKI ODJEL ZA MURU I GORNJU DRAVU, VARAŽDIN;
- HRVATSKE VODE, VODNOGOSPODARSKA ISPOSTAVA ZA SLIVNO PODRUČJE BISTRA, ĐURĐEVAC ;
- HRVATSKE ŠUME D.O.O. ZAGREB, UPRAVA ŠUMA PODRUŽNICA KOPRIVNICA;

S A D R Ž A J:

OPĆI PRILOZI PROSTORNOG PLANA:

1. OBRAZAC PROSTORNOG PLANA
2. IZVOD IZ SUDSKOG REGISTRA ZA IZRAĐIVAČA PLANA – ZAVOD ZA PROSTORNO UREĐENJE KOPRIVNIČKO – KRIŽEVAČKE ŽUPANIJE, KOPRIVNICA; FLORIJANSKI TRG 4/I
3. IMENOVANJE ODGOVORNOG VODITELJA IZRADE PROSTORNOG PLANA
4. RJEŠENJE O UPISU U IMENIK OVLAŠTENOG ARHITEKTA ZA ODGOVORNOG VODITELJA IZRADE PLANA
5. RJEŠENJE O UPISU U IMENIK OVLAŠTENOG ARHITEKTA URBANISTA IZ STRUČNOG TIMA U IZRADI PLANA
6. IZJAVA ODGOVORNOG VODITELJA IZRADE PRIJEDLOGA II. CILJANIH IZMJENA I DOPUNA PROSTORNOG PLANA UREĐENJA OPĆINE KOPRIVNIČKI BREGI.

A) TEKSTUALNI DIO – ODLUKA O DONOŠENJU

- I. Opće odredbe
- II. Odredbe za provođenje
- III. Prijelazne i završne odredbe

B) GRAFIČKI DIO

Grafički dio II. Ciljanih Izmjena i dopuna Prostornog plana uređenja Općine Koprivnički Bregi

sadrži kartografske prikaze i to:

- | | | | |
|----|--|---|-----------|
| 1. | KORIŠTENJE I NAMJENA POVRŠINA | M | 1: 25.000 |
| 2. | INFRASTRUKTURNI SUSTAVI | M | 1: 25.000 |
| 3. | UVJETI KORIŠTENJA, UREĐENJA I ZAŠTITE PROSTORA | M | 1: 25.000 |
| 4. | KARTOGRAM 1.: EKSPLOATACIJA UGLJIKOVODIKA | M | 1: 40.000 |

C) OBVEZNI PRILOZI

- Uvodni dio;

- Obrazloženje prostornog plana koje sadrži:

1. Polazišta za izradu prostornog plana

2. Ciljeve prostornog razvoja i uređenja

3. Plan prostornog uređenja

- Popis sektorskih dokumenata i propisa;

- Zahtjevi i mišljenja iz članka 79. i članka 94. Zakona o prostornom uređenju i gradnji;

- Izvješće o javnoj raspravi;

- Sažetak za javnost;

- Suglasnost župana prema čl. 98. Zakona o prostornom uređenju i gradnji;

- Evidencija postupka izrade i donošenja prostornog plana.

ŽUPANIJA: **KOPRIVNIČKO – KRIŽEVAČKA**

OPĆINA: **KOPRIVNIČKI BREGI**



NAZIV PROSTORNOG PLANA: **II. CILJANE IZMJENE I DOPUNE PROSTORNOG
PLANA UREĐENJA OPĆINE KOPRIVNIČKI BREGI**

(„Službeni glasnik Koprivničko — križevačke županije“ broj 8/06.)

SAŽETAK

Br. Elaborata: 24/13.

ODLUKA O IZRADI PLANA: „SLUŽBENI GLASNIK KOPRIVNIČKO – KRIŽEVAČKE ŽUPANIJE“ BR. 13/12..

ODLUKA PREDSTAVNIČKOG TIJELA O DONOŠENJU PLANA:
„SLUŽBENI GLASNIK KOPRIVNIČKO – KRIŽEVAČKE ŽUPANIJE“ BR. ../13.

OBJAVA JAVNE RASPRAVE: GLAS PODRAVINE OD 01. STUDENOG 2013. GODINE

TRAJANJE JAVNOG UVIDA: OD 25. STUDENOG 2013. DO 02. PROSINCA 2013. GODINE

JAVNO IZLAGANJE ODRŽANO U POSTUPKU JAVNE RASPRAVE: 29. STUDENOG 2013. GODINE

PEČAT TIJELA ODGOVORNOG ZA PROVOĐENJE JAVNE
RASPRAVE:

ODGOVORNA OSOBA ZA PROVOĐENJE
JAVNE RASPRAVE:

MARIO HUDIĆ

SUGLASNOST ŽUPANA NA PLAN PREMA ČL 98. ZAKONA O PROSTORNOM UREĐENJU I GRADNJI (NN BR.76/07, 38/09., 55/11., 90/11. i 50/12.) : KLASA: 350-02/13-01/..., URBROJ:2137/1-06/01-13-... od2013.

PRAVNA OSOBA KOJA JE IZRADILA PLAN:



ZAVOD ZA PROSTORNO UREĐENJE KOPRIVNIČKO – KRIŽEVAČKE ŽUPANIJE

PEČAT PRAVNE OSOBE KOJA JE IZRADILA PLAN:

ODGOVORNA OSOBA:

ZLATKO FILIPOVIĆ, dipl.ing.arh., ovl.arh., br.ovl. A 3504

ODGOVORNI VODITELJ IZRADE PROSTORNOG PLANA: **ZLATKO FILIPOVIĆ**, dipl.ing.arh., ovl.arh., br.ovl. A 3504

STRUČNI TIM U IZRADI PLANA:

1. Mr.sc. **MLADEN MATICA**
2. **BLAŽENKA LUKŠIĆ**, dipl.ing. arh., ovl.arh.urb. A 3828
3. **MAJA TURINSKI**, mag.geogr.
4. **SAŠA CESTAR**, dipl.ing. prom.
5. **JELENA KOVAČ**, dipl.ing. građ.
6. **MARTINA PEROK**, mag.arch.
7. **BRANKA ŠPANIČEK**, mag.geogr.

VANJSKI STRUČNI SURADNICI:

1. **MARINA HORVAT PAVLIC**, dipl.iur.
2. **MARIJAN ŠTIMAC**, dipl.oec.

PEČAT PREDSTAVNIČKOG TIJELA:

PREDSJEDNIK PREDSTAVNIČKOG TIJELA :

DARKO SOBOTA

ISTOVJETNOST PLANA S IZVORNIKOM OVJERAVA:

PEČAT NADLEŽNOG TIJELA:

(ime, prezime i potpis)

UVODNI DIO

Prostorni plan uređenja Općine Koprivnički Bregi donijelo je Općinsko vijeće Općine Koprivnički Bregi na 12. sjednici održanoj 19. lipnja 2006. Godine, na temelju čl. 24. Zakona o prostornom uređenju („Narodne novine” broj 30/94., 68/98., 61/00., 32/02. i 100/04.), Programa mjera za unapređenje stanja u prostoru na području Općine Koprivnički Bregi ("Službeni glasnik Koprivničko-križevačke županije" broj 10/97.) i čl. 26. Statuta Općine Koprivnički Bregi («Službeni glasnik Koprivničko-križevačke županije» broj 1/06.), po pribavljenoj suglasnosti Ureda državne uprave u Koprivničko - križevačkoj županiji, Službe za prostorno uređenje, zaštitu okoliša, graditeljstvo i imovinsko-pravne poslove KLASA: 350-01/06-01/12, URBROJ: 2137-03-06-4 od 8. lipnja 2006. godine. Izrađivač prostornog plana je tvrtka Urbane tehnike d.o.o. iz Zagreba.

Razlozi izrade Izmjena i dopuna Prostornog plana Općine Koprivnički Bregi («Službeni glasnik Koprivničko-križevačke županije» broj 8/06.) su izmjene tekstualnog dijela koji se odnosi na uvjete za građenje klijeti i građevina za povremeno stanovanje u zoni s vinogradima, te planiranje solarnih elektrana, kolektora, fotonaponskih ćelija te drugih obnovljivih izvora energije na području Općine Koprivnički Bregi (u daljnjem tekstu: Općina) (vjetar, sunce, bioplin, tekuća biogoriva, biomasa itd.).

Ove II. Ciljane Izmjene i dopune Prostornog plana uređenja Općine Koprivnički Bregi («Službeni glasnik Koprivničko-križevačke županije» broj 8/06. i /13.) izrađene su na temelju Programa mjera za unapređenje stanja u prostoru na području Općine Koprivnički Bregi ("Službeni glasnik Koprivničko-križevačke županije" broj 10/97.) i Poglavlja 2.6., članaka 78. - 102. Zakona o prostornom uređenju i gradnji („Narodne novine“ broj 76/07., 38/09., 55/11., 90/11. i 50/12.), a izrada je pokrenuta Odlukom Općinskog vijeća Općine Koprivnički Bregi o izradi II. Ciljanih Izmjena i dopuna Prostornog plana uređenja Općine Koprivnički Bregi, klasa: 350-02/12-01/02, urbroj: 2137/08-12-1 od 05.12.2012. godine i objavljena u „Službenom glasniku Koprivničko - križevačke županije“ broj 13/12.

B Obrazloženje II. Ciljanih Izmjena i dopuna PPUO Koprivnički Bregi po projektnom zadatku

Projektni zadatak II. Ciljanih Izmjena i dopuna Prostornog plana uređenja Općine Koprivnički Bregi utvrđen je čl. 3. i 4. Odluke Općinskog vijeća Općine Koprivnički Bregi o izradi II. Ciljanih izmjena i dopuna Prostornog plana uređenja Općine Koprivnički Bregi („Službeni glasnik Koprivničko - križevačke županije“ broj 13/12.), a sadrži sljedeće:

- uvrštavanje odobrenog eksploatacijskog polja "Mosti", odnosno zone izgradnje zahvata rudarskih objekata i eksploatacije nafte i plina na eksploatacijskom polju ugljikovodika nafte i plina "Mosti", koje do sada nije bilo u eksploataciji.

Predviđena je i izgradnja sabirno - transportnog sustava, opremanje i privođenje proizvodnji četiri bušotine, od čega se manji dio nalazi na području Općine Koprivnički Bregi.

Za navedeni zahvat je izrađen Elaborat: "Studija o utjecaju na okoliš rudarskih objekata I eksploatacije nafte I plina na eksploatacijskom polju ugljikovodika "Mosti", kojeg je izradio Rudarsko - geološko - naftni fakultet iz Zagreba u rujnu 2012. godine, za nositelja zahvata INA - industrija nafte d.d. Zagreb, SD Istraživanje i proizvodnja nafte i plina iz Zagreba.

Odluka o izradi, sukladno članku 79. Zakona o prostornom uređenju i gradnji („Narodne novine“ broj 76/07., 38/09., 55/11., 90/11. i 50/12.), dostavljena je tijelima i osobama određenim posebnim propisima, koji u roku od 15 dana daju zahtjeve (podaci, planske smjernice, propisani dokumenti) iz okvira njihove nadležnosti i time sudjeluju u izradi II. Ciljanih izmjena i dopuna Prostornog plana uređenja Općine Koprivnički Bregi. Od istih su zatraženi uvjeti koje treba poštivati u izradi ovog Plana, a koji se odnose na osnovne razloge za pokretanje postupka II. Ciljanih izmjena i dopuna Prostornog plana uređenja Općine Koprivnički Bregi.

Zahtjeve su dostavila sljedeća tijela:

1. Ministarstvo zaštite okoliša i prirode, Zagreb
2. Ministarstvo poljoprivrede, Zagreb
3. Ministarstvo poljoprivrede, Uprava šumarstva, lovstva I drvne industrije, Zagreb
4. Hrvatske vode, Vodnogospodarski odjel za Muru i Gornju Dravu, Varaždin
5. Hrvatske šume d.o.o, Uprava šuma Podružnica Koprivnica
6. INA industrija nafte d.d. Zagreb, SD Istraživanje i proizvodnja nafte i plina, Sektor istraživanja i proizvodnje NIP za JIE, Zagreb

Svi zaprimljeni zahtjevi i uvjeti su razmotreni i usvojeni, odnosno bit će riješeni kroz faze izrade Plana i na propisani način.

Na temelju razloga za pokretanje II. Ciljanih izmjena i dopuna Plana, te dostavljenih zahtjeva od strane tijela i osoba određenih posebnim propisima izrađen je sukladno odredbama članka Prijedlog Plana, koji se sastoji od tekstualnog i grafičkog dijela.

Postupak izrade i donošenja predmetnog Plana kao prostorno - planskog dokumenta reguliran je sukladno:

1. Zakonu o prostornom uređenju i gradnji ("Narodne novine" 76/07., 38/09., 55/11., 90/11., 50/12.),

2. Pravilniku o sadržaju, mjerilima kartografskih prikaza, obveznim prostornim pokazateljima i standardu elaborata prostornih planova ("Narodne novine" 106/98., 39/04., 45/04. i 163/04.),
3. Prostornom planu Koprivničko - križevačke županije („Službeni glasnik Koprivničko – križevačke županije broj 8/01., 8/07. i 13/12.“),
4. Strategiji i Programu prostornog uređenja Republike Hrvatske i drugim relevantnim zakonima i propisima.

Sukladno stavku 6. članka 83. Zakona o prostornom uređenju i gradnji („Narodne novine“ broj 76/07., 38/09., 55/11., 90/11. i 50/12.), prethodna rasprava se ne provodi u postupku izrade ciljanih izmjena i dopuna prostornog plana općine.

Razmotrena su sva zaprimljena mišljenja, smjernice i preporuke, na temelju kojih je sastavljen Prijedlog II. Ciljanih izmjena i dopuna Prostornog plana uređenja Općine Koprivnički Bregi, te utvrđen za javnu raspravu, a koji se sastoji od tekstualnog i grafičkog dijela, te sažetka za javnost.

U javnoj raspravi sudjeluju nadležna državna tijela i pravne osobe s javnim ovlastima, tijela jedinica lokalne i područne samouprave, građani i udruge i vlasnici nekretnina, koji daju očitovanja, mišljenja, prijedloge i primjedbe na Prijedlog Plana, u roku propisanim Zakonom.

II. Ciljanim izmjenama i dopunama Prostornog plana uređenja Općine Koprivnički Bregi mijenjaju se sljedeći dijelovi plana:

| Tema | | Tekstualna izmjena | Grafička izmjena |
|--|---|--------------------|---|
| Prema Odluci | | | |
| 1. | Planirano je uvrštavanje odobrenog eksploatacijskog polja "Mosti", odnosno zone izgradnje zahvata rudarskih objekata i eksploatacije nafte i plina na eksploatacijskom polju ugljikovodika nafte i plina "Mosti", koje do sada nije bilo u eksploataciji. Predviđena je i izgradnja sabirno - transportnog sustava, opremanje i privođenje proizvodnji četiri bušotine, od čega se manji dio nalazi na području Općine Koprivnički Bregi. | da | Karta 1.,Karta 2., Karta 3. i kartogram |
| 2. | Ucrtavanje bušotina ugljikovodika na području Općine Koprivnički Bregi (postojeće, sa oznakom kratice naziva bušotine) | da | Karta 1.,Karta 2., Karta 3. i kartogram |
| Usklađivanje sa Zakonom o prostornom uređenju i gradnji | | | |
| 3. | Ucrtavanje granica NATURA 2000 - područja posebne zaštite SPA u skladu sa Zakonom o zaštiti prirode ("Narodne novine" broj 80/13.). | da | Karta 3., |
| Zahtjevi građana, udruga, posl. subjekata i sl. | | | |
| 4. | Ucrtavanje zone opasnosti naftovoda JANAF -a i planiranog magistralnog plinovoda CPS - čvor Međimurje. | da | Karta 3. |
| 5. | Ucrtavanje trasa druge infrastrukture (produktovod) | da | Karta 2. |

- izvršeno je odobreno eksploatacijsko polje "Mosti", odnosno zona izgradnje zahvata rudarskih objekata i eksploatacije nafte i plina na eksploatacijskom polju ugljikovodika nafte i plina "Mosti", koje do sada nije bilo u eksploataciji;
- predviđena je i izgradnja sabirno - transportnog sustava, opremanje i privođenje proizvodnji četiri bušotine, od čega se manji dio nalazi na području Općine Koprivnički Bregi;
- ucrtane su bušotine ugljikovodika na području Općine Koprivnički Bregi (postojeće, sa oznakom kratice naziva bušotine);
- ucrtana je trasa infrastrukture planiranog magistralnog plinovoda CPS - čvor Međimurje;
- ucrtana je trasa druge infrastrukture (produktovod - gazolinovod).

- **Karta 3. Uvjeti korištenja, uređenja i zaštite prostora**

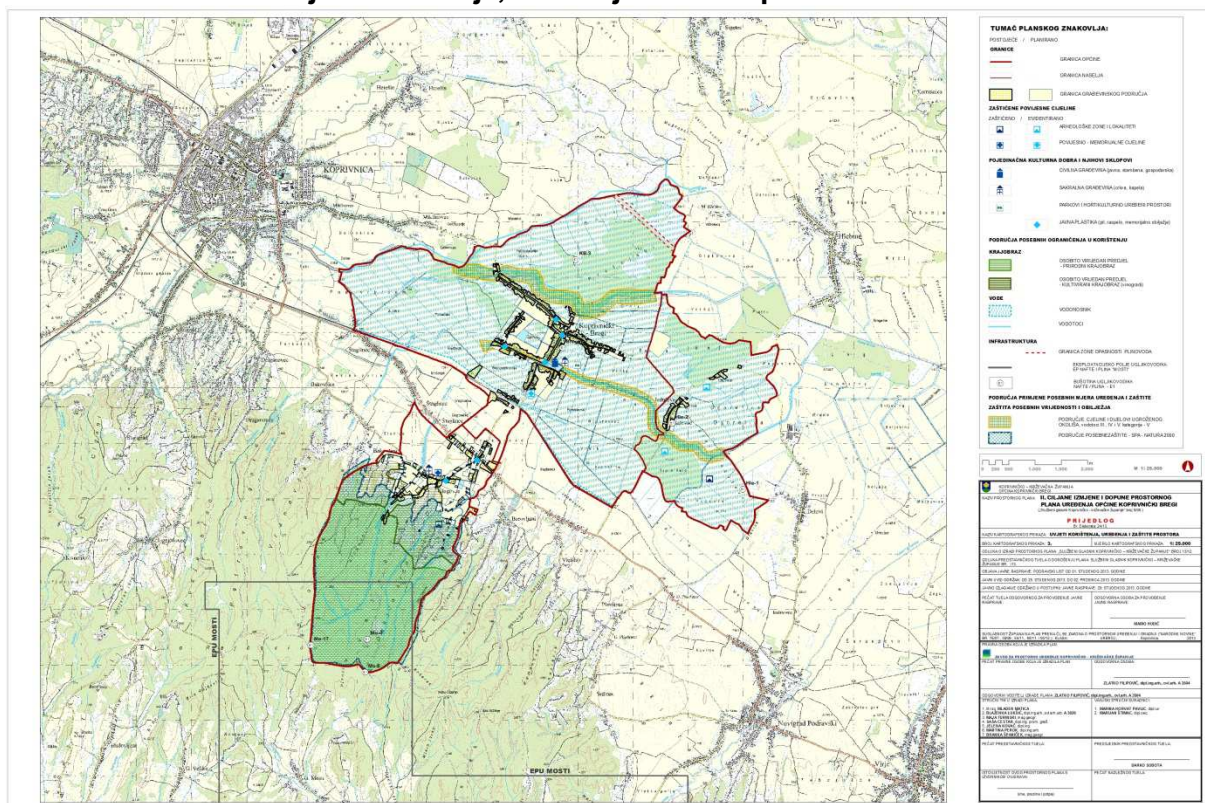

- izvršeno je odobreno eksploatacijsko polje "Mosti", odnosno zona izgradnje zahvata rudarskih objekata i eksploatacije nafte i plina na eksploatacijskom polju ugljikovodika nafte i plina "Mosti", koje do sada nije bilo u eksploataciji;
- predviđena je i izgradnja sabirno - transportnog sustava, opremanje i privođenje proizvodnji četiri bušotine, od čega se manji dio nalazi na području Općine Koprivnički Bregi;
- ucrtane su bušotine ugljikovodika na području Općine Koprivnički Bregi (postojeće, sa oznakom kratice naziva bušotine);
- ucrtane su granice NATURA 2000 - područja posebne zaštite SPA u skladu sa Zakonom o zaštiti prirode ("Narodne novine" broj 80/13.);
- ucrtane su zone opasnosti naftovoda JANAF-a i planiranog magistralnog plinovoda CPS - čvor Međimurje.

Kartogram 1. Eksploatacija ugljikovodika

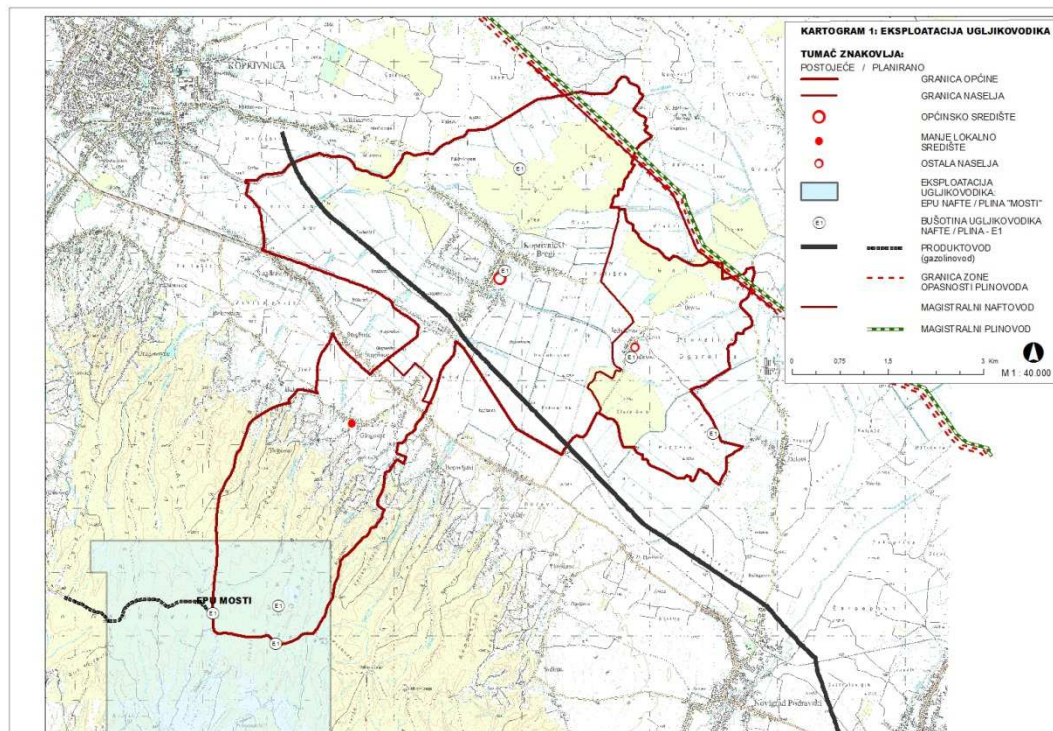

- uvršteno je odobreno eksploatacijsko polje "Mosti", odnosno zona izgradnje zahvata rudarskih objekata i eksploatacije nafte i plina na eksploatacijskom polju ugljikovodika nafte i plina "Mosti", koje do sada nije bilo u eksploataciji;
- predviđena je i izgradnja sabirno - transportnog sustava, opremanje i privođenje proizvodnji četiri bušotine, od čega se manji dio nalazi na području Općine Koprivnički Bregi;
- ucrtane su bušotine ugljikovodika na području Općine Koprivnički Bregi (postojeće, sa oznakom kratice naziva bušotine);
- ucrtana je trasa infrastrukture planiranog magistralnog plinovoda CPS - čvor Međimurje;
- ucrtane su zone opasnosti naftovoda JANAFT-a i planiranog magistralnog plinovoda CPS - čvor Međimurje;
- ucrtana je trasa druge infrastrukture (produktovod - gazolinovod).

Planiranim zahvatima eksploatacijskog polja ugljikovodika nafte i plina "Mosti"

3.2.1. Iskaz prostornih pokazatelja za namjenu površina (naselja i izgrađene strukture van naselja; poljoprivredne, šumske, vodne te površine posebne namjene i ostale površine) - tablica 3.

| Red. broj | Naziv županije/općine/grada OPĆINA KOPRIVNIČKI BREGI | Oznaka | Ukupno /ha/ | % od površine općine | stan/ha |
|-----------|--|----------------|-------------|----------------------|------------|
| 1.0. | ISKAZ PROSTORNIH POKAZATELJA ZA NAMJENU POVRŠINA | | | | |
| 1.1. | Građevinska područja >25ha ukupno | GP | 321,25 | 9,1 | 7,9 |
| | izgrađeni dio GP | | 171,25 | 4,8 | 14,8 |
| | neizgrađeni dio GP | | 150,0 | 4,2 | 16,9 |
| 1.2. | Izgrađene strukture van građevinskih područja | E E1 | - | - | - |
| 1.3. | Poljoprivredne površine ukupno | P | 1752,22 | 50,0 | 1,4 |
| | - osobito vrijedno obradivo tlo | P1 P2 P3 | 1752,22 | 50,0 | 1,4 |
| 1.4. | Šumske površine ukupno | Š | 1037,43 | 29,6 | 2,4 |
| | - gospodarske | Š1 | 1037,43 | 29,6 | 2,4 |
| 1.5. | Ostale poljoprivredne i šumske površine ukupno | PŠ | 305,19 | 8,7 | 8,3 |
| 1.6. | Vodne površine ukupno | V | 1,9 | 0,05 | 1341,5 |
| 1.7. | Ostale površine ukupno | | 80,01 | 2,2 | 31,8 |
| | Općina ukupno | | 3498 | 100 | 0,7 |

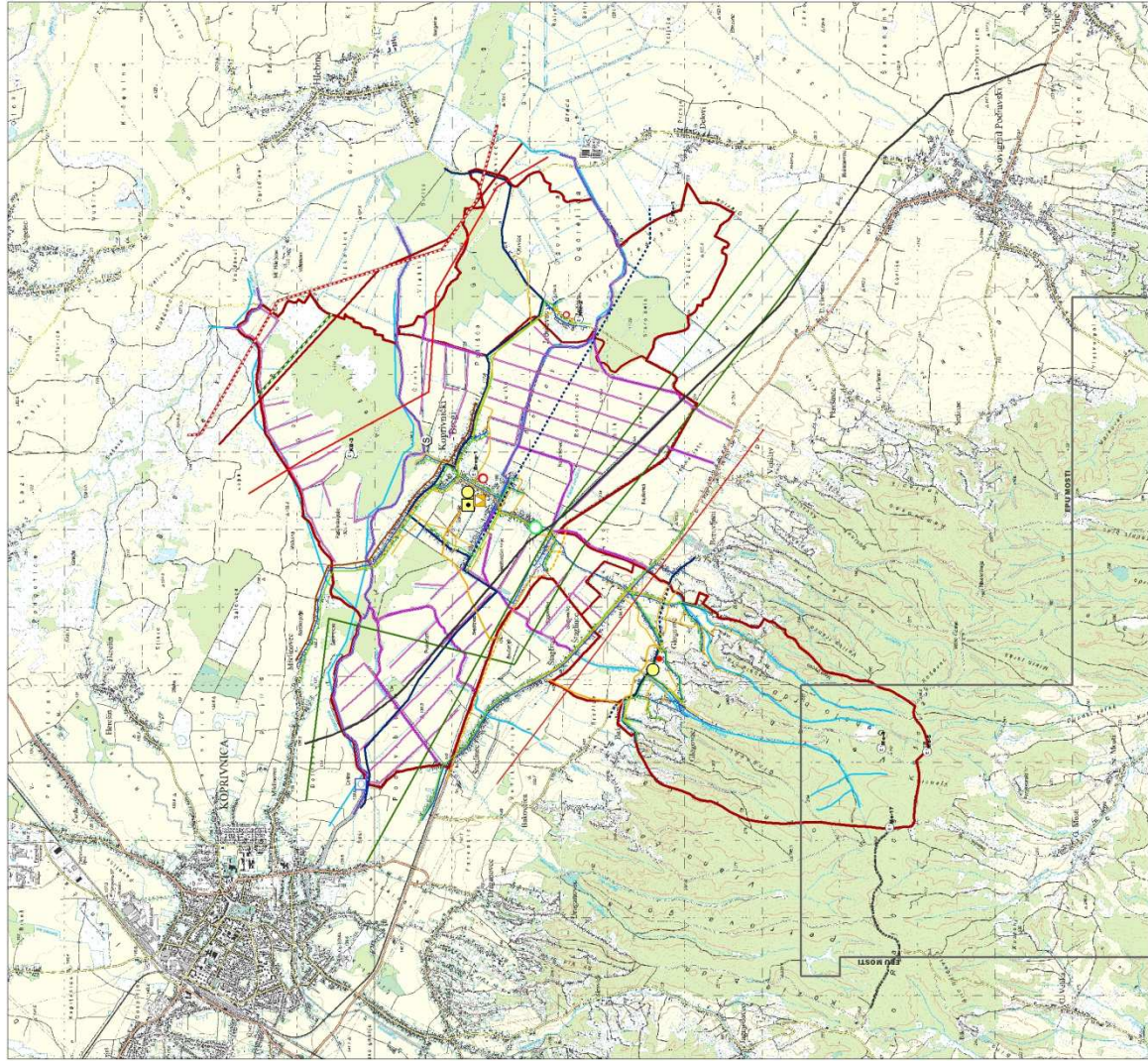

TUMAC PLANSKOG ZNAKOVILJA:

- OSIBANICE**
 - GRANICA OPŠTINE
 - GRANICA MOKŠEJA
- SUSTAV SREBRENJIH NASELJA I RAZVOJNIH SREDSTVA**
 - OPŠTINSKI SREBRENJE
 - MAKLE I OKOLNA SREBRENJE
 - OSTALA NASELJA
- POSTOJEĆE / PLANIRANO**
 - POSTAJA TELEKOMUNIKACIJE
 - JEDINIČNA POŠTANSKA KANCELARIJA
 - OPŠTINSKA POSTANSKA OSMIŠLENJE
 - MJEŠTNA TELEFONSKA CENTRALA
 - MAŠINSKI I POKRETI VODOVII
 - KOMUNALNI I POKRETI VODOVII
 - INOVIRANI VODOVII
- EFERENCIJA I UBLJAVOVODNA I ČIŠĆENI TRANSPORT**
 - MAKŠTALNI I IPIIIVODI
 - PROJEKTOVANI
 - MAKŠTALNI I IPIIIVODI (planiranih pri / nahi)
 - MAKŠTALNI I IPIIIVODI (planiranih pri / nahi)
 - LOKALNI I IPIIIVODI
 - REKONSTRUKCIJSKA
 - BRIGADIRANJA I UBLJAVOVODNA
 - BRIGADIRANJA I UBLJAVOVODNA
 - BRIGADIRANJA I UBLJAVOVODNA
 - IMPE / IPIIIVODI, E.T.
- ELEKTROENERGIJA**
 - DALEKOVODI 400 kV
 - DALEKOVODI 110 kV
 - DALEKOVODI 35 kV
- VODOOPSKRBA**
 - MAKŠTALNI I VODOOPSKRBNI ČIŠĆENI
 - OSTALI VODOOPSKRBNI ČIŠĆENI
 - VODOOPSKRBNI ČIŠĆENI
 - VODOOPSKRBNI ČIŠĆENI
- ODVODNJA OTPADNIH VODA**
 - KOLEKTOR
 - UREĐENJE ODVODNJA I VODA
 - KANAL
 - ODVODNJA I VODA I VODA
 - DETALJNA I VODA I VODA
 - VODOTOK
- ODLAGANJE OTPADNA**
 - ODLAGANJE OTPADNA

M 1:125.000

OPŠTINA KOPRIVNICA I OKOLNA SREBRENJA
PLAN UREĐENJA OPŠTINE KOPRIVNICA I OKOLNA SREBRENJA
 (planiranih pri / nahi)

PRILOG

IZNOSI I KATEGORIJE PROJEKCIJE

1. IZNOSI I KATEGORIJE PROJEKCIJE

2. IZNOSI I KATEGORIJE PROJEKCIJE

3. IZNOSI I KATEGORIJE PROJEKCIJE

4. IZNOSI I KATEGORIJE PROJEKCIJE

5. IZNOSI I KATEGORIJE PROJEKCIJE

6. IZNOSI I KATEGORIJE PROJEKCIJE

7. IZNOSI I KATEGORIJE PROJEKCIJE

8. IZNOSI I KATEGORIJE PROJEKCIJE

9. IZNOSI I KATEGORIJE PROJEKCIJE

10. IZNOSI I KATEGORIJE PROJEKCIJE

11. IZNOSI I KATEGORIJE PROJEKCIJE

12. IZNOSI I KATEGORIJE PROJEKCIJE

13. IZNOSI I KATEGORIJE PROJEKCIJE

14. IZNOSI I KATEGORIJE PROJEKCIJE

15. IZNOSI I KATEGORIJE PROJEKCIJE

16. IZNOSI I KATEGORIJE PROJEKCIJE

17. IZNOSI I KATEGORIJE PROJEKCIJE

18. IZNOSI I KATEGORIJE PROJEKCIJE

19. IZNOSI I KATEGORIJE PROJEKCIJE

20. IZNOSI I KATEGORIJE PROJEKCIJE

21. IZNOSI I KATEGORIJE PROJEKCIJE

22. IZNOSI I KATEGORIJE PROJEKCIJE

23. IZNOSI I KATEGORIJE PROJEKCIJE

24. IZNOSI I KATEGORIJE PROJEKCIJE

25. IZNOSI I KATEGORIJE PROJEKCIJE

26. IZNOSI I KATEGORIJE PROJEKCIJE

27. IZNOSI I KATEGORIJE PROJEKCIJE

28. IZNOSI I KATEGORIJE PROJEKCIJE

29. IZNOSI I KATEGORIJE PROJEKCIJE

30. IZNOSI I KATEGORIJE PROJEKCIJE

31. IZNOSI I KATEGORIJE PROJEKCIJE

32. IZNOSI I KATEGORIJE PROJEKCIJE

33. IZNOSI I KATEGORIJE PROJEKCIJE

34. IZNOSI I KATEGORIJE PROJEKCIJE

35. IZNOSI I KATEGORIJE PROJEKCIJE

36. IZNOSI I KATEGORIJE PROJEKCIJE

37. IZNOSI I KATEGORIJE PROJEKCIJE

38. IZNOSI I KATEGORIJE PROJEKCIJE

39. IZNOSI I KATEGORIJE PROJEKCIJE

40. IZNOSI I KATEGORIJE PROJEKCIJE

41. IZNOSI I KATEGORIJE PROJEKCIJE

42. IZNOSI I KATEGORIJE PROJEKCIJE

43. IZNOSI I KATEGORIJE PROJEKCIJE

44. IZNOSI I KATEGORIJE PROJEKCIJE

45. IZNOSI I KATEGORIJE PROJEKCIJE

46. IZNOSI I KATEGORIJE PROJEKCIJE

47. IZNOSI I KATEGORIJE PROJEKCIJE

48. IZNOSI I KATEGORIJE PROJEKCIJE

49. IZNOSI I KATEGORIJE PROJEKCIJE

50. IZNOSI I KATEGORIJE PROJEKCIJE

51. IZNOSI I KATEGORIJE PROJEKCIJE

52. IZNOSI I KATEGORIJE PROJEKCIJE

53. IZNOSI I KATEGORIJE PROJEKCIJE

54. IZNOSI I KATEGORIJE PROJEKCIJE

55. IZNOSI I KATEGORIJE PROJEKCIJE

56. IZNOSI I KATEGORIJE PROJEKCIJE

57. IZNOSI I KATEGORIJE PROJEKCIJE

58. IZNOSI I KATEGORIJE PROJEKCIJE

59. IZNOSI I KATEGORIJE PROJEKCIJE

60. IZNOSI I KATEGORIJE PROJEKCIJE

61. IZNOSI I KATEGORIJE PROJEKCIJE

62. IZNOSI I KATEGORIJE PROJEKCIJE

63. IZNOSI I KATEGORIJE PROJEKCIJE

64. IZNOSI I KATEGORIJE PROJEKCIJE

65. IZNOSI I KATEGORIJE PROJEKCIJE

66. IZNOSI I KATEGORIJE PROJEKCIJE

67. IZNOSI I KATEGORIJE PROJEKCIJE

68. IZNOSI I KATEGORIJE PROJEKCIJE

69. IZNOSI I KATEGORIJE PROJEKCIJE

70. IZNOSI I KATEGORIJE PROJEKCIJE

71. IZNOSI I KATEGORIJE PROJEKCIJE

72. IZNOSI I KATEGORIJE PROJEKCIJE

73. IZNOSI I KATEGORIJE PROJEKCIJE

74. IZNOSI I KATEGORIJE PROJEKCIJE

75. IZNOSI I KATEGORIJE PROJEKCIJE

76. IZNOSI I KATEGORIJE PROJEKCIJE

77. IZNOSI I KATEGORIJE PROJEKCIJE

78. IZNOSI I KATEGORIJE PROJEKCIJE

79. IZNOSI I KATEGORIJE PROJEKCIJE

80. IZNOSI I KATEGORIJE PROJEKCIJE

81. IZNOSI I KATEGORIJE PROJEKCIJE

82. IZNOSI I KATEGORIJE PROJEKCIJE

83. IZNOSI I KATEGORIJE PROJEKCIJE

84. IZNOSI I KATEGORIJE PROJEKCIJE

85. IZNOSI I KATEGORIJE PROJEKCIJE

86. IZNOSI I KATEGORIJE PROJEKCIJE

87. IZNOSI I KATEGORIJE PROJEKCIJE

88. IZNOSI I KATEGORIJE PROJEKCIJE

89. IZNOSI I KATEGORIJE PROJEKCIJE

90. IZNOSI I KATEGORIJE PROJEKCIJE

91. IZNOSI I KATEGORIJE PROJEKCIJE

92. IZNOSI I KATEGORIJE PROJEKCIJE

93. IZNOSI I KATEGORIJE PROJEKCIJE

94. IZNOSI I KATEGORIJE PROJEKCIJE

95. IZNOSI I KATEGORIJE PROJEKCIJE

96. IZNOSI I KATEGORIJE PROJEKCIJE

97. IZNOSI I KATEGORIJE PROJEKCIJE

98. IZNOSI I KATEGORIJE PROJEKCIJE

99. IZNOSI I KATEGORIJE PROJEKCIJE

100. IZNOSI I KATEGORIJE PROJEKCIJE

KARTOGRAM 1: EKSPLOATACIJA UGLJIKOVODIKA

TUMAČ ZNAKOVILJA:

- POSTOJEĆE / PLANIRANO
- GRANICA OPĆINE
- GRANICA NASELJA
- OPĆINSKO SREDIŠTE
- MANJE LOKALNO SREDIŠTE
- OSTALA NASELJA
- EKSPLOATACIJA UGLJIKOVODIKA
- EPU NAFTI / PLINA "MOSTI"
- BUŠOTINA UGLJIKOVODIKA NAFTI / PLINA - E1
- PRODUKTOVOD (gazovod)
- GRANICA ZONE OPASNOSTI PLINOVODA
- MAGISTRALNI NAFTOVOD
- MAGISTRALNI PLINOVOD

